«Современные тенденции и новые модели в автоматизации библиотек»

Программное изделие ИАС «Аверс: Библиотека» зарегистрировано в Едином реестре российских программ (ЕРРП) под номером 1071

Разработчик: ООО «ФинПромМаркет-XXI»

Спикер: Виноградова Марина Игоревна
+ 7 (916) 026-21-35

Группа компаний АВЕРС

ИАС «Аверс: Библиотека»

Назначение программы - элемент единой информационно-аналитической системы образовательного учреждения, предназначенный для комплексной автоматизации повседневной деятельности школьных библиотек, включая процессы учета и оценки состояния библиотечного фонда, организацию работы с пользователями, определения потребности в новых поступлениях и необходимости обновления, изучения читательского спроса, а также вопросы планирования работы библиотеки на перспективу.

Принцип работы программы - работа в локальных и глобальных вычислительных сетях без ограничения количества пользователей программы. Решение задачи по автоматизации библиотек в составе образовательного комплекса.

Программное изделие зарегистрировано в Едином реестре российских программ (ЕРРП) под номером 1071период внедрения от 1 до 6 месяцев

Технология копирования библиографического описания книги на этапе формирования фонда.

МОДУЛЬ «БИБЛИОТЕКА»

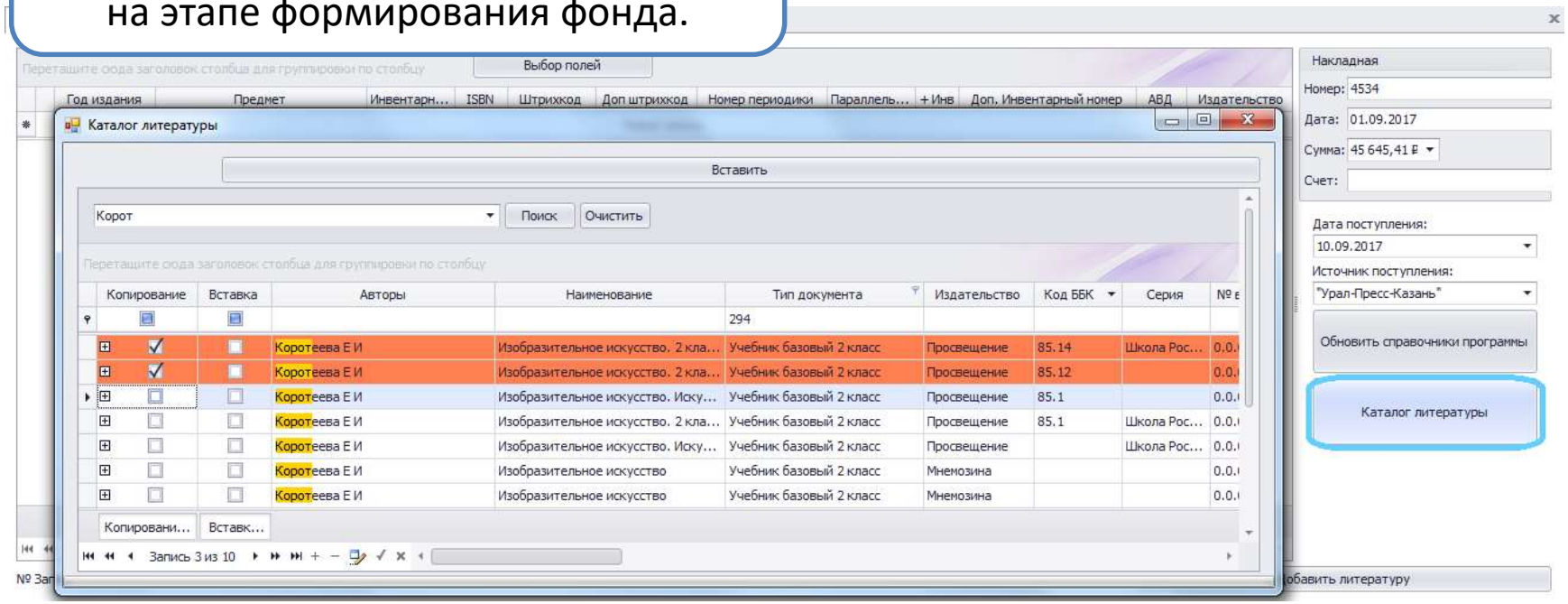

- ✓ **Каталог учебников и учебных пособий** - встроенный Федеральный перечень учебников, рекомендованных Министерством просвещения (5500 наименований, в том числе перечень по Приказу Министерства просвещения №254 от 20 мая 2020 года).
- ✓ **Каталог художественного фонда** - литература, рекомендованная к использованию в образовательном процессе по программе с 1 по 11 класс и литература для внеклассного чтения.

Импорт библиографических записей из программы Mark SQL и формата Excel.

МОДУЛЬ «БИБЛИОТЕКА»

Возможность учета любого вида документов, в том числе и подарочных изданий.

Книги Суммарного Учета

Год: 2012 год | Печать

Наименование	Тип КСУ
Художественная лит...	Художественная лит...
Учебники	Учебники (Инвентарн...
Литература времени...	Литература времени...
АВД	АВД

КСУ часть 1 | КСУ часть 2 | КСУ часть 3

Дата поступления	Номер записи п/п	Источник поступления	Номер сопроводитель... документа	Всего экземпляров	В том числе: Документы принятые на баланс	Сумма с НДС	Документы временного хранения	АВД	Распределение документов по содержанию: Естественные науки (2)	Прикладные науки (3, 4, 5)	Социально-гуманитарные науки (6/8) и универсального содержания (9)	Языкознание, педагогические науки (74)	Художественная литература (84)	Литература дошкольная 1-2 классов
11.01.2012	1	РИЦ Киров	РЗ1	15	15	2 561,13 ₽					15			
03.02.2012	2	Библиоколлектор	б/н	1	1	23,00 ₽			1					
08.02.2012	3	Библиоколлектор	б/н	1	1	69,00 ₽			1					
18.02.2012	4	Акт о передач...	б/н	1	1	25 000,00 ₽					1	1		
09.03.2012	5	Дарение	б/н											
12.03.2012	6	ООО Лила	б/н											
06.04.2012	7	Дарение	КИ02-00011											
12.04.2012	8	ИП Баршинов И.В.	КИ02-00006											
12.04.2012	9	ИП Баршинов И.В.	КИ02-00274											
12.04.2012	10	ЦПКРО	1											
27.04.2012	11	ИП Баршинов И.В.	ВИ03-00014											
04.05.2012	12	Школа № 27	1											

Книга суммарного учета Часть № 1

Дата поступления	Номер записи п/п	Источник поступления	Номер сопроводительного документа	Всего экземпляров	В том числе: Документы принятые на баланс	Сумма с НДС	Документы временного хранения	АВД	Распределение документов по содержанию: Естественные науки (2)	Прикладные науки (3, 4, 5)	Общественные, гуманитарные науки (6/8) и универсального содержания (9)	Языкознание, педагогические науки (74)	Художественная литература (84)	Литературоведение 1-2 классы
11.01.2012	1	РИЦ Киров	РЗ1	15	15	2 561,13 ₽					15			
03.02.2012	2	Библиоколлектор	б/н	1	1	23,00 ₽			1					
08.02.2012	3	Библиоколлектор	б/н	1	1	69,00 ₽			1					
18.02.2012	4	Акт о передаче литературы	б/н	1	1	25 000,00 ₽					1	1		
09.03.2012	5	Дарение	б/н	3	3	314,00 ₽			1		2			
12.03.2012	6	ООО Лила	б/н	1	1	506,90 ₽					1			
06.04.2012	7	Дарение	КИ02-00011	7	7	1 050,00 ₽					7		7	
12.04.2012	8	ИП Баршинов И.В.	КИ02-00006	7	7	814,00 ₽	0	2 шт.			7	3		
12.04.2012	9	ИП Баршинов И.В.	КИ02-00274	6	6	538,50 ₽					6	6		
12.04.2012	10	ЦПКРО	1	4	4	754,28 ₽								
27.04.2012	11	ИП Баршинов И.В.	ВИ03-00014	15	15	2 223,60 ₽					15		15	
04.05.2012	12	Школа № 27	1	6	6	312,50 ₽			1		5		5	
14.05.2012	13	ИП Баршинов И.В.	КИ02-00091	1	1	110,00 ₽					1	1		
19.06.2012	14	Дарение	Акт дарения	15	15	2 250,00 ₽					15		15	
06.07.2012	15	Акт № 60	б/н	6	6	135,50 ₽			4		2			
20.11.2012	17	Клиника МО" город Киров"	1492	5	5	531,10 ₽					5	5		
20.12.2012	18	Клиника МО" город Киров"	655	15	15	3 000,00 ₽					15		15	
21.12.2012	19	Клиника МО" город Киров"	1210	13	13	2 193,15 ₽					13		1	
24.12.2012	20	Клиника МО" город Киров"	2444	2	2	2 340,00 ₽					2			

Типовые выходные формы - инвентарные списки, листы КСУ, итоговые данные о поступлении литературы в фонд и другие.

Приказ Минкультуры России от 08.10.2012 № 1077 «Об утверждении Порядка учета документов, входящих в состав библиотечного фонда».

МОДУЛЬ «БИБЛИОТЕКА»

Работа системы осуществляется по технологии штрихкодирования, с присвоением каждому поступающему в библиотеку документу уникального штрихкода.

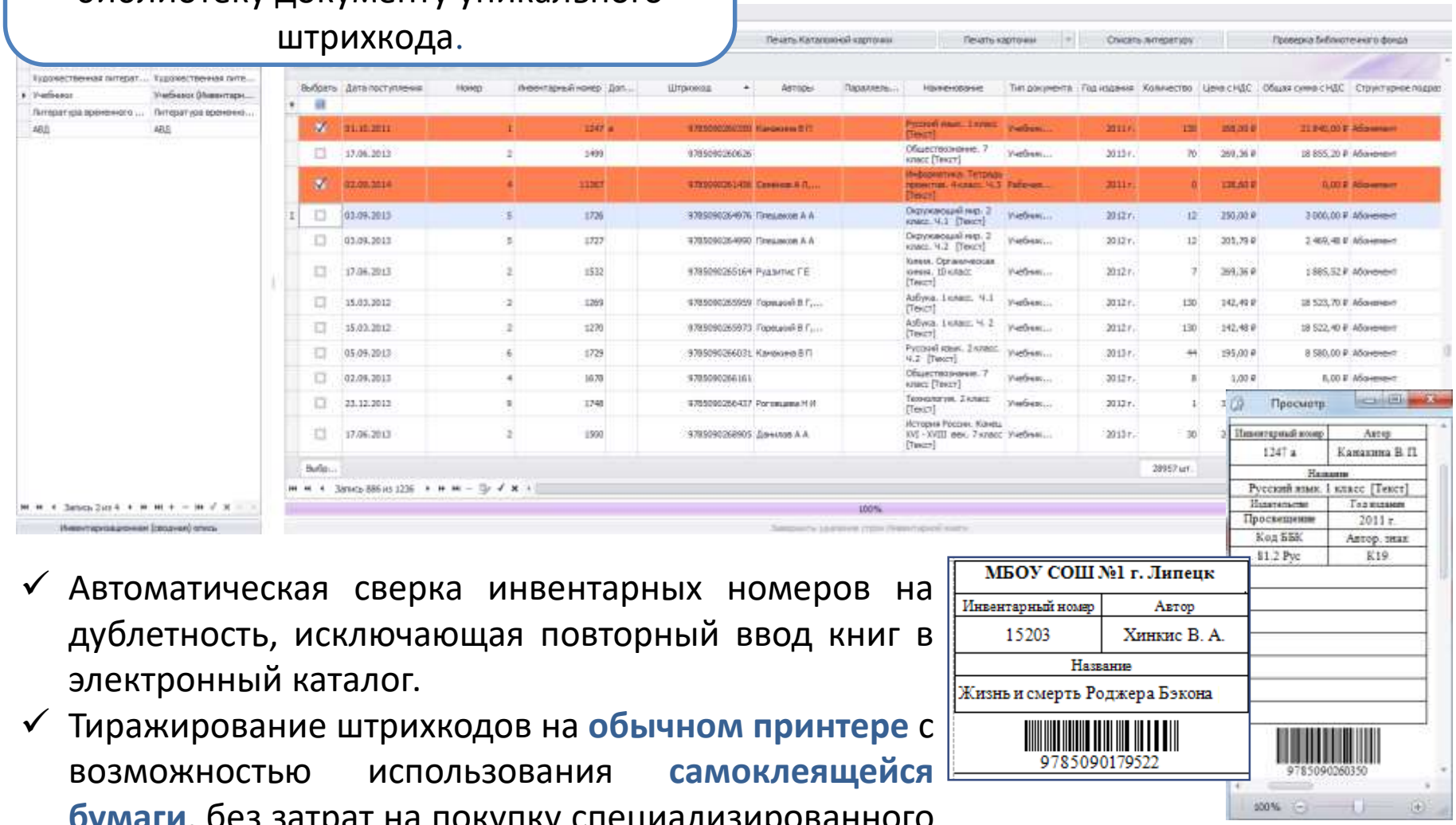

- ✓ Автоматическая сверка инвентарных номеров на дублетность, исключающая повторный ввод книг в электронный каталог.
- ✓ Тиражирование штрихкодов на **обычном принтере** с возможностью использования **самоклеящейся бумаги**, без затрат на покупку специализированного дорогостоящего оборудования.

МОДУЛЬ «БИБЛИОТЕКА»

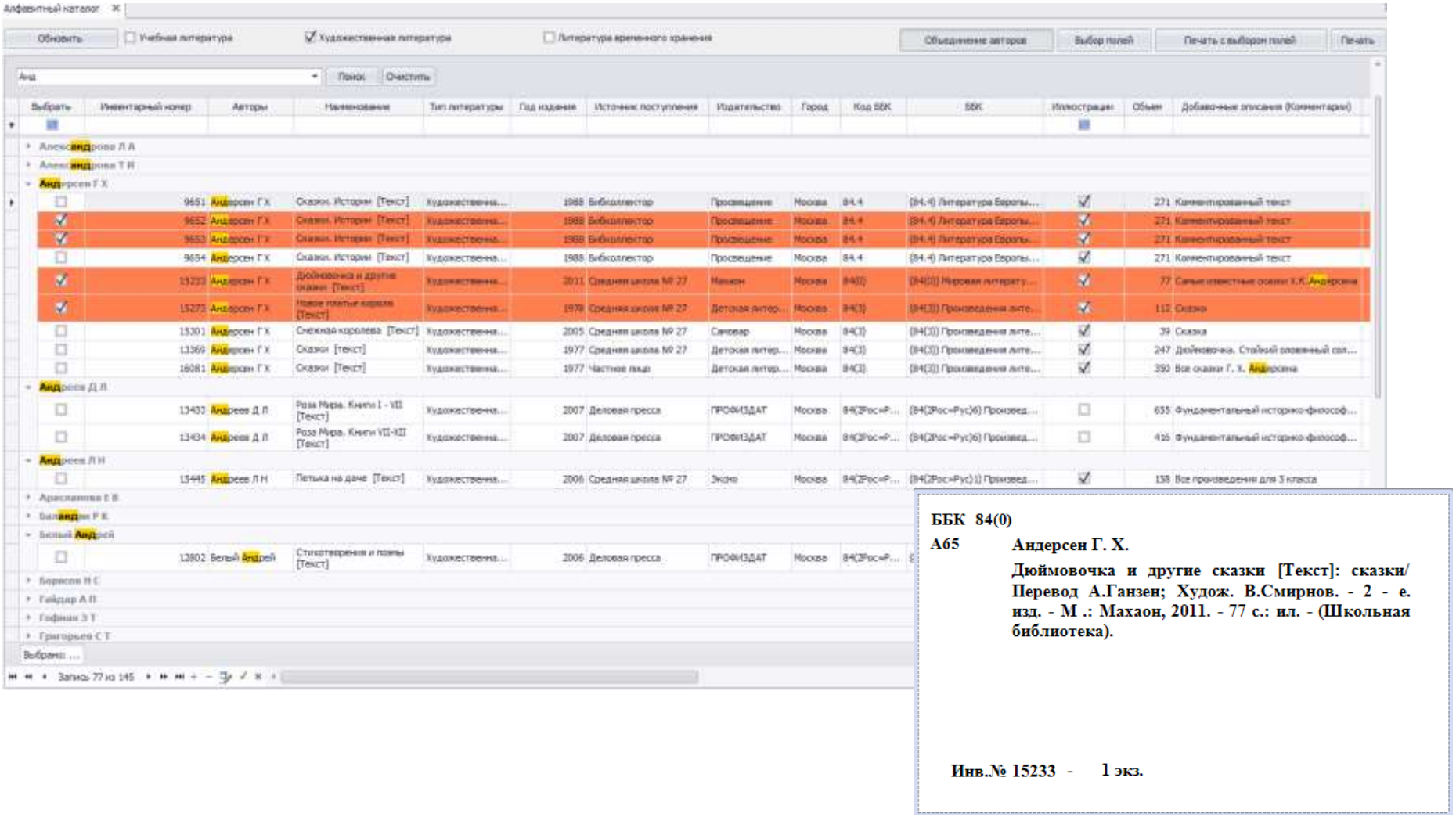

- ✓ **Автоматическое** формирование алфавитного каталога.
- ✓ Печать всех видов **каталожных карточек** как на бумаге формата А4, так и на карточках формата ГОСТ Р 7.0.100-2018.

МОДУЛЬ «БИБЛИОТЕКА»

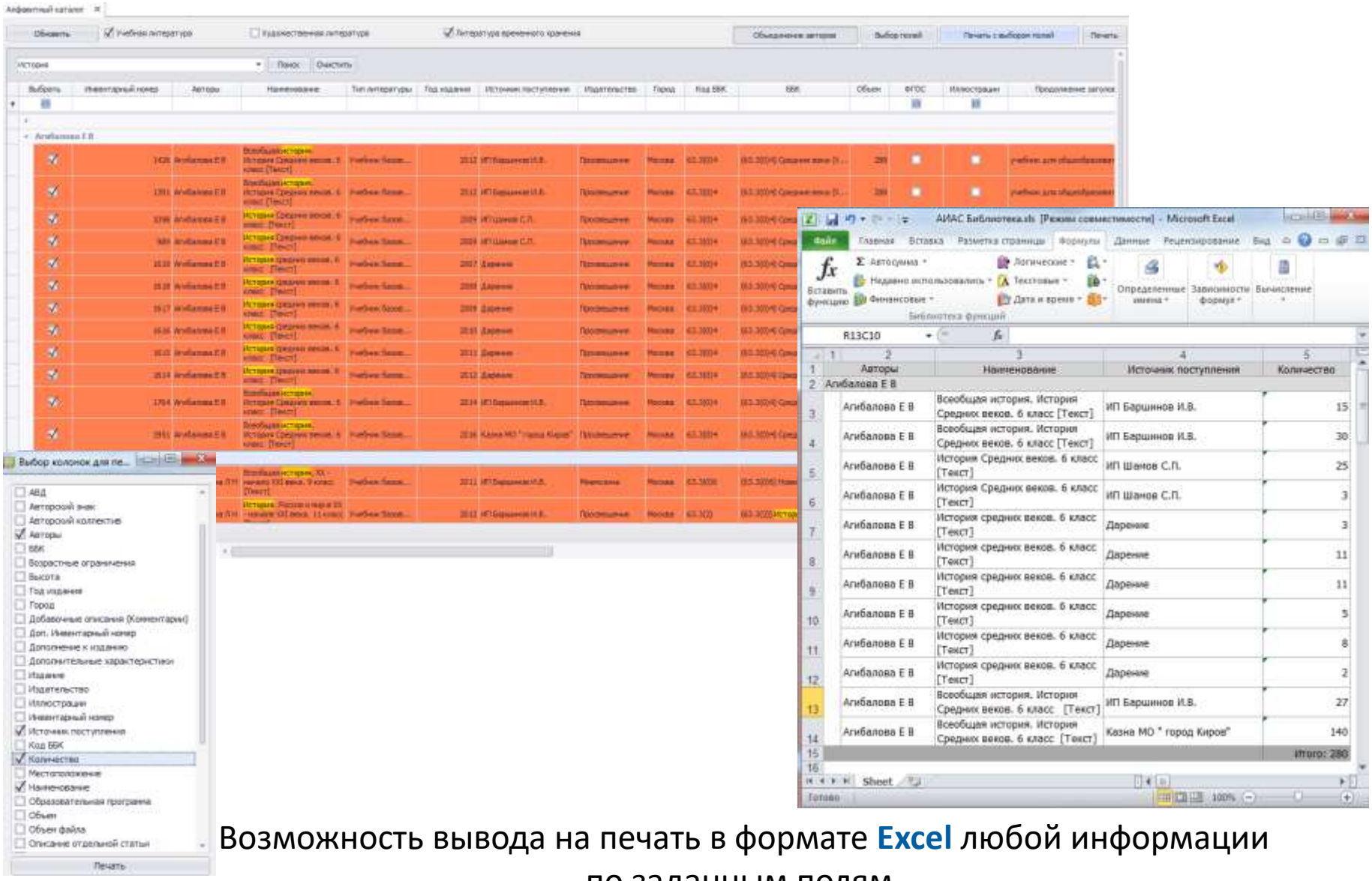

Возможность вывода на печать в формате **Excel** любой информации по заданным полям.

МОДУЛЬ «БИБЛИОТЕКА»

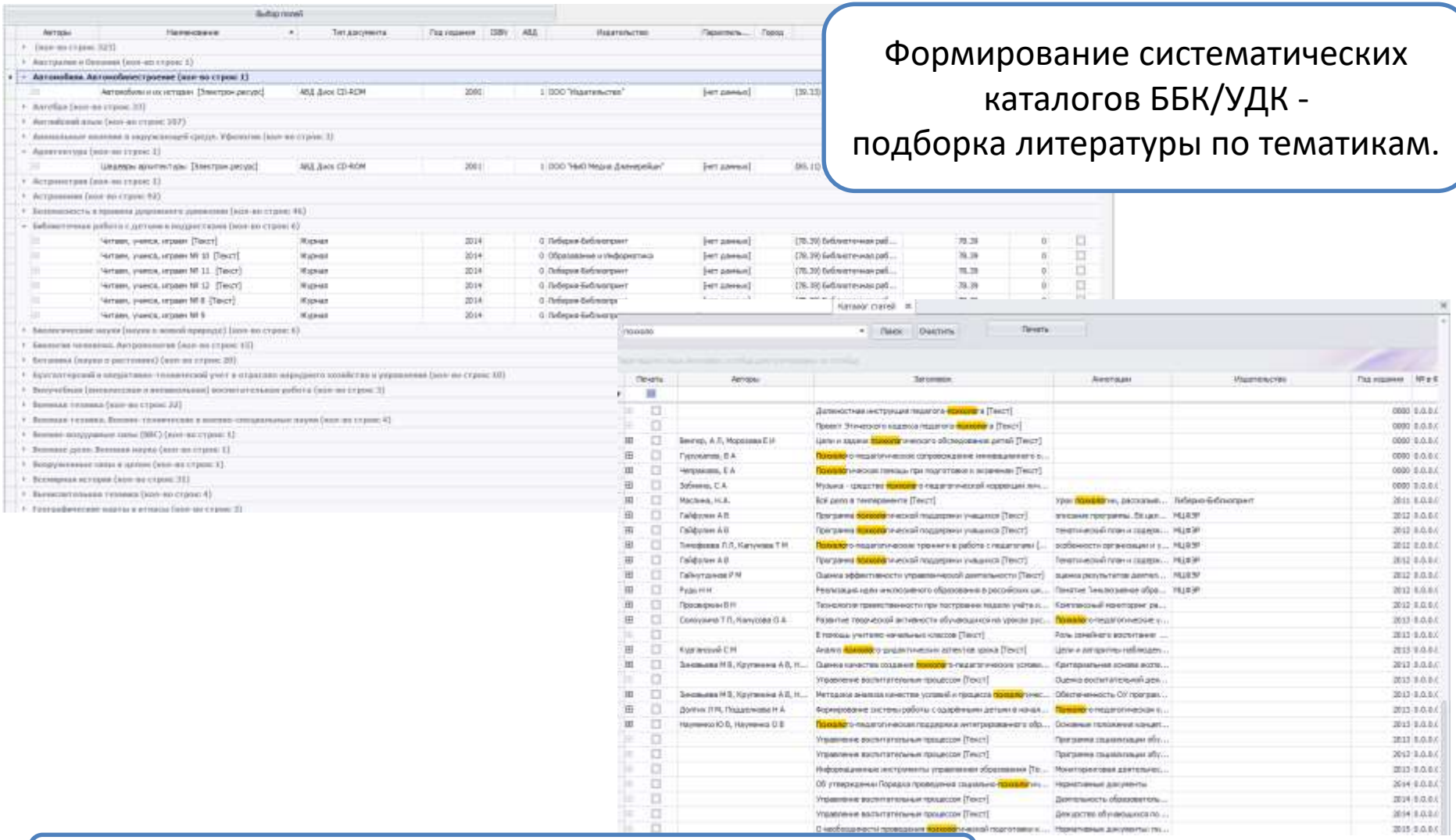

Формирование систематических каталогов ББК/УДК - подборка литературы по тематикам.

Формирование систематического каталога статей

МОДУЛЬ «БИБЛИОТЕКА»

Формирование «**Медиатеки**» образовательной организации – каталога специализированного электронного читального зала. Собрание информационных ресурсов учреждения.

Встроенный каталог бесплатных электронных книг русских и зарубежных авторов в формате **Word**.
(коллекция более 150 экземпляров книг)

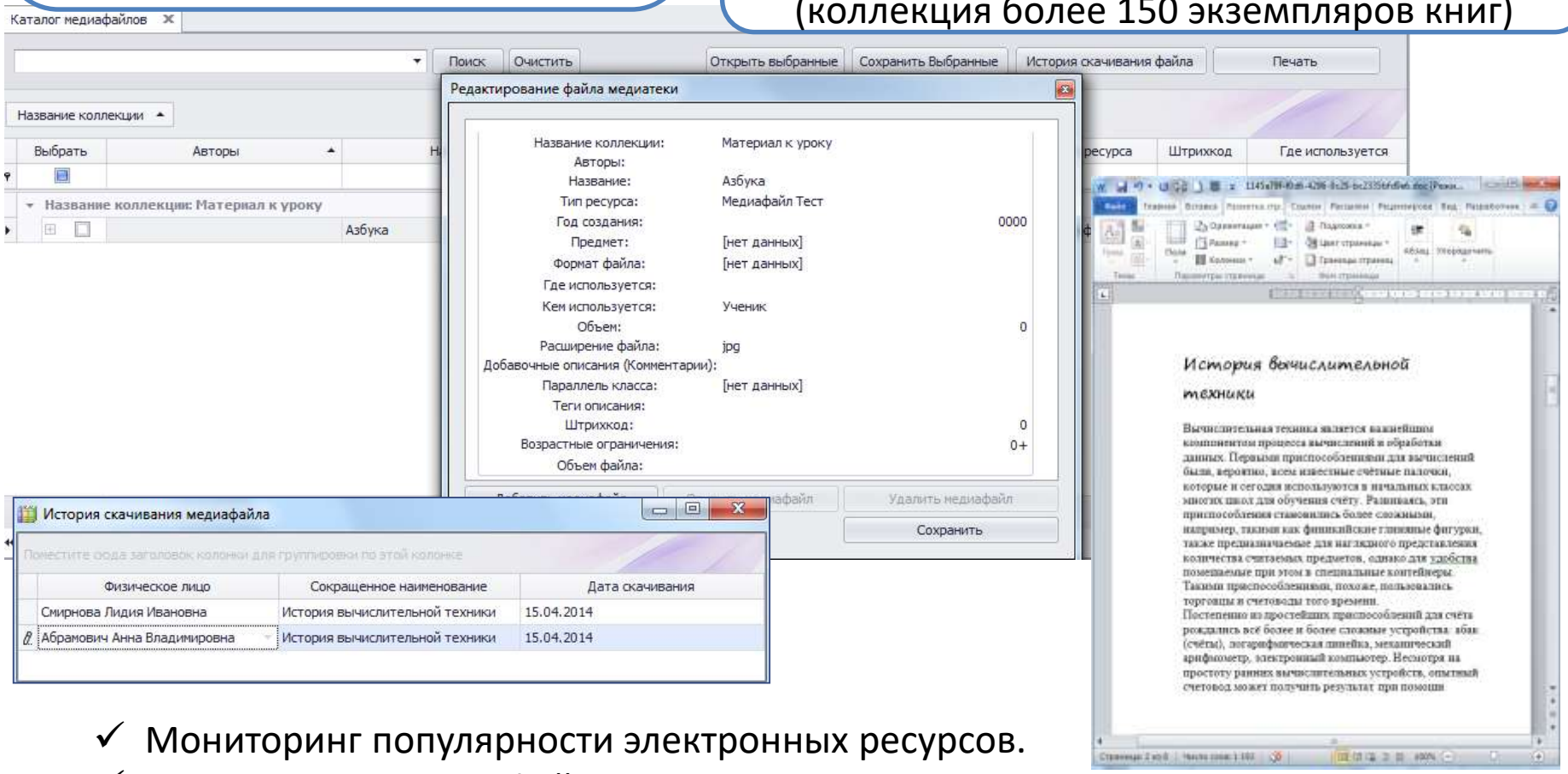

- ✓ Мониторинг популярности электронных ресурсов.
- ✓ История скачивания файлов.

МОДУЛЬ «БИБЛИОТЕКА»

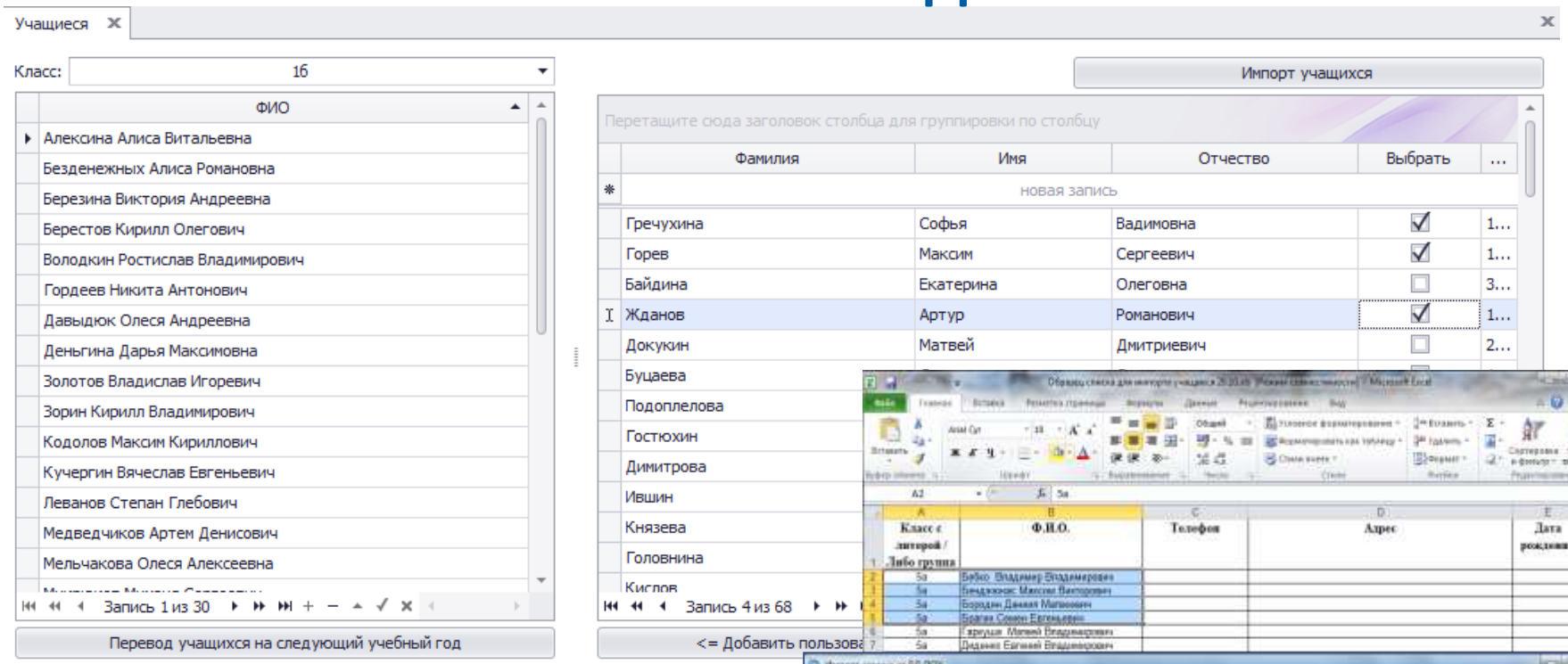

- ✓ Быстрая загрузка информации по учащимся и сотрудникам из файла формата **Excel.**

Интеграция с программами:

- ✓ ИАС «Аверс: Управление образовательным учреждение («КРМ Директор»).
- ✓ ИАС «Аверс: Управление учреждением СПО».

МОДУЛЬ «БИБЛИОТЕКА»

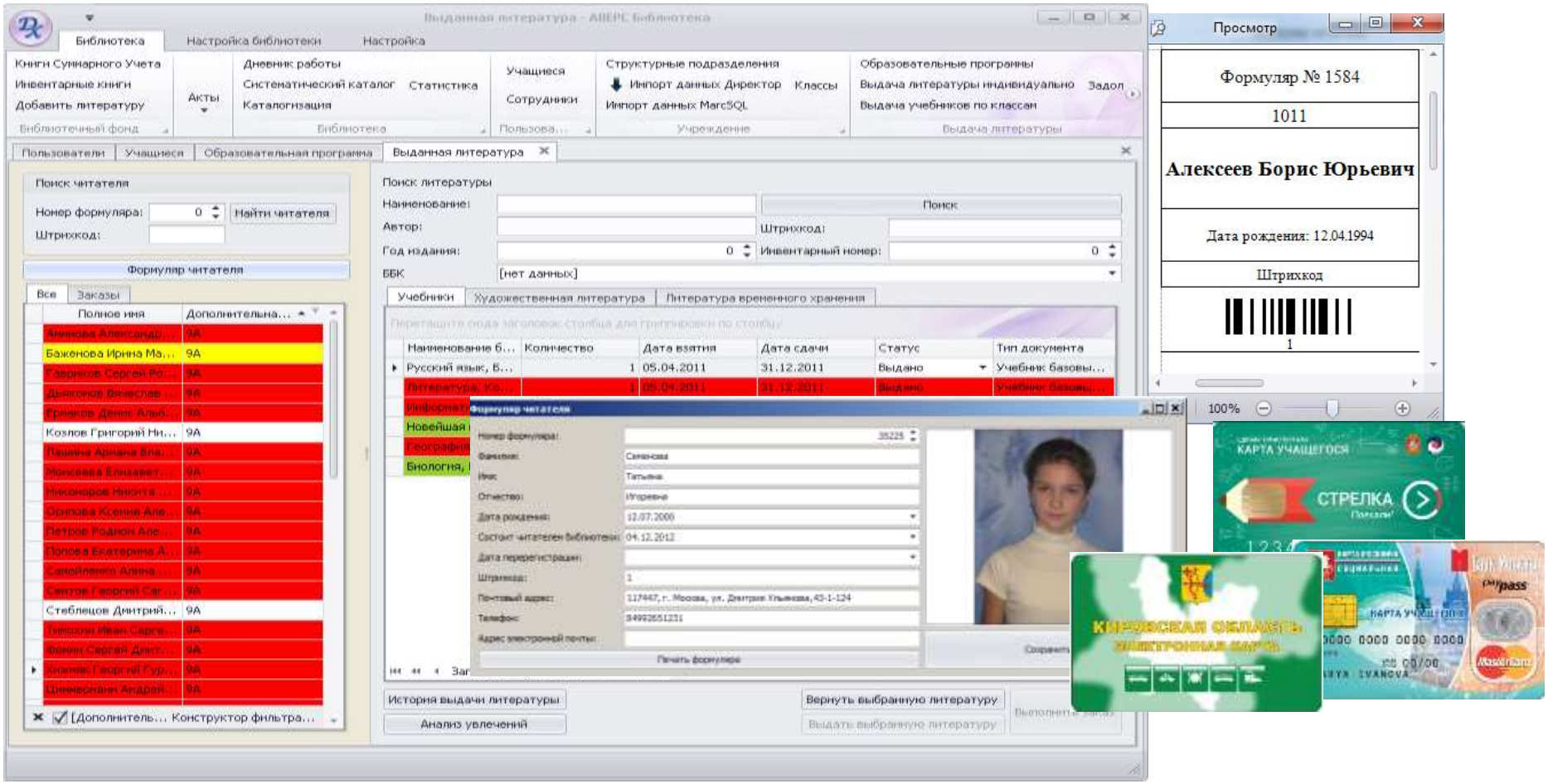

- ✓ Быстрая идентификация читателей с помощью технологии **штрихкодирования** читательских билетов.
- ✓ Возможность использования **бесконтактных карт** в качестве электронного читательского формуляра с привязкой карты учащегося.

МОДУЛЬ «БИБЛИОТЕКА»

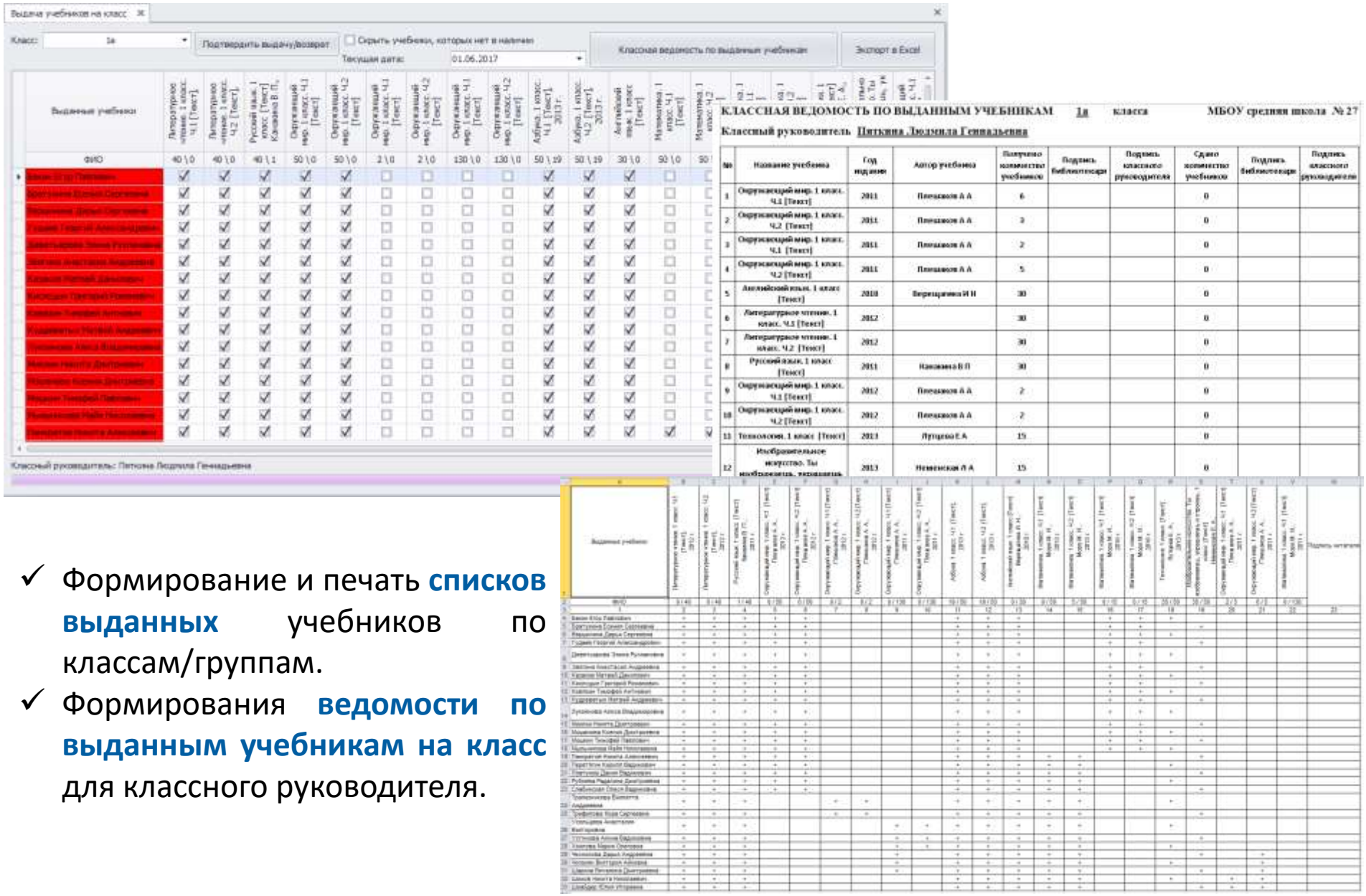

- ✓ Формирование и печать **списков выданных** учебников по классам/группам.
- ✓ Формирования **ведомости по выданным учебникам на класс** для классного руководителя.

МОДУЛЬ «БИБЛИОТЕКА»

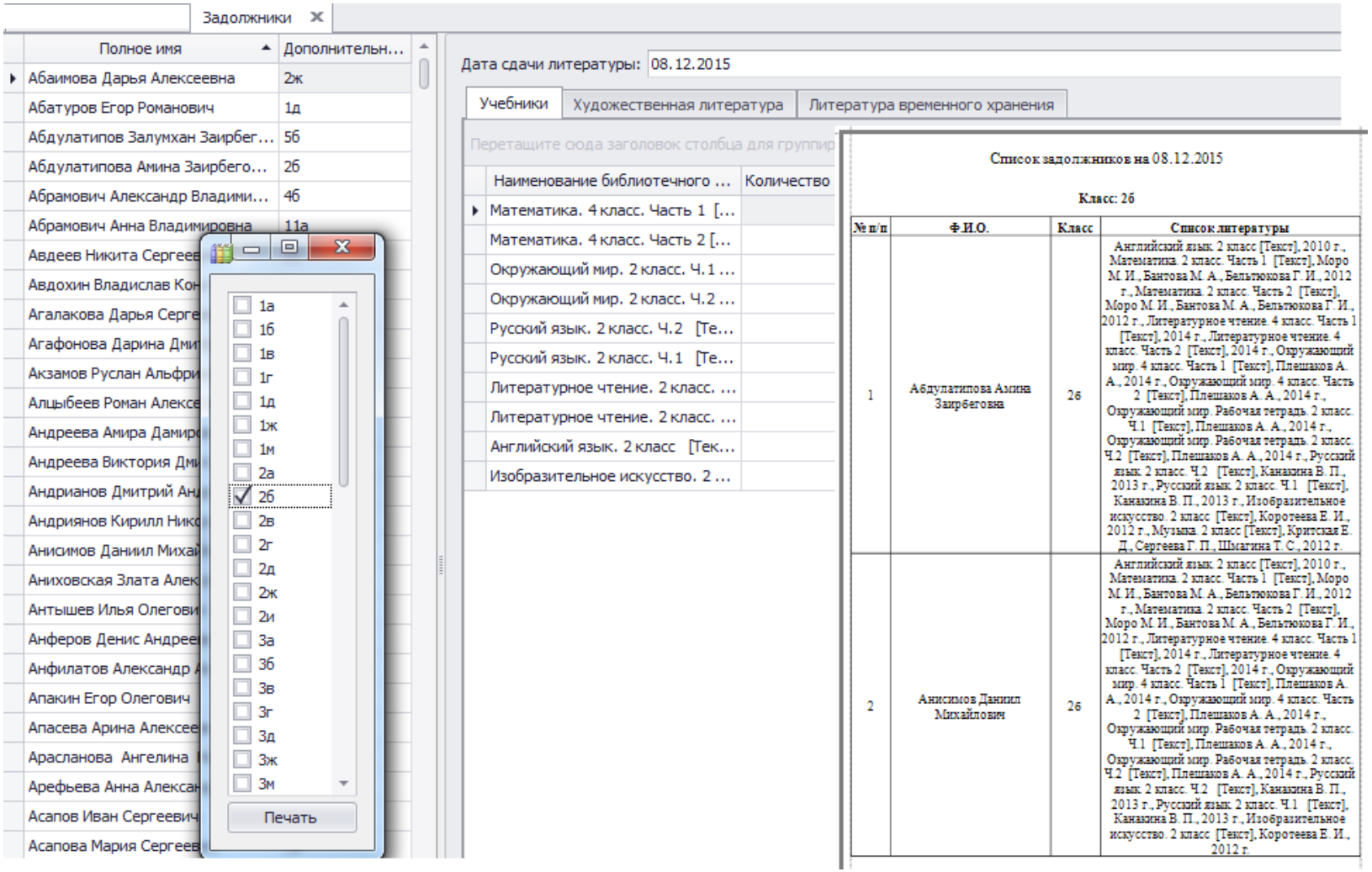

- ✓ Получение статистики о задолженностях.
- ✓ Печать списков задолженностей/должников по классам/группам.

МОДУЛЬ «БИБЛИОТЕКА»

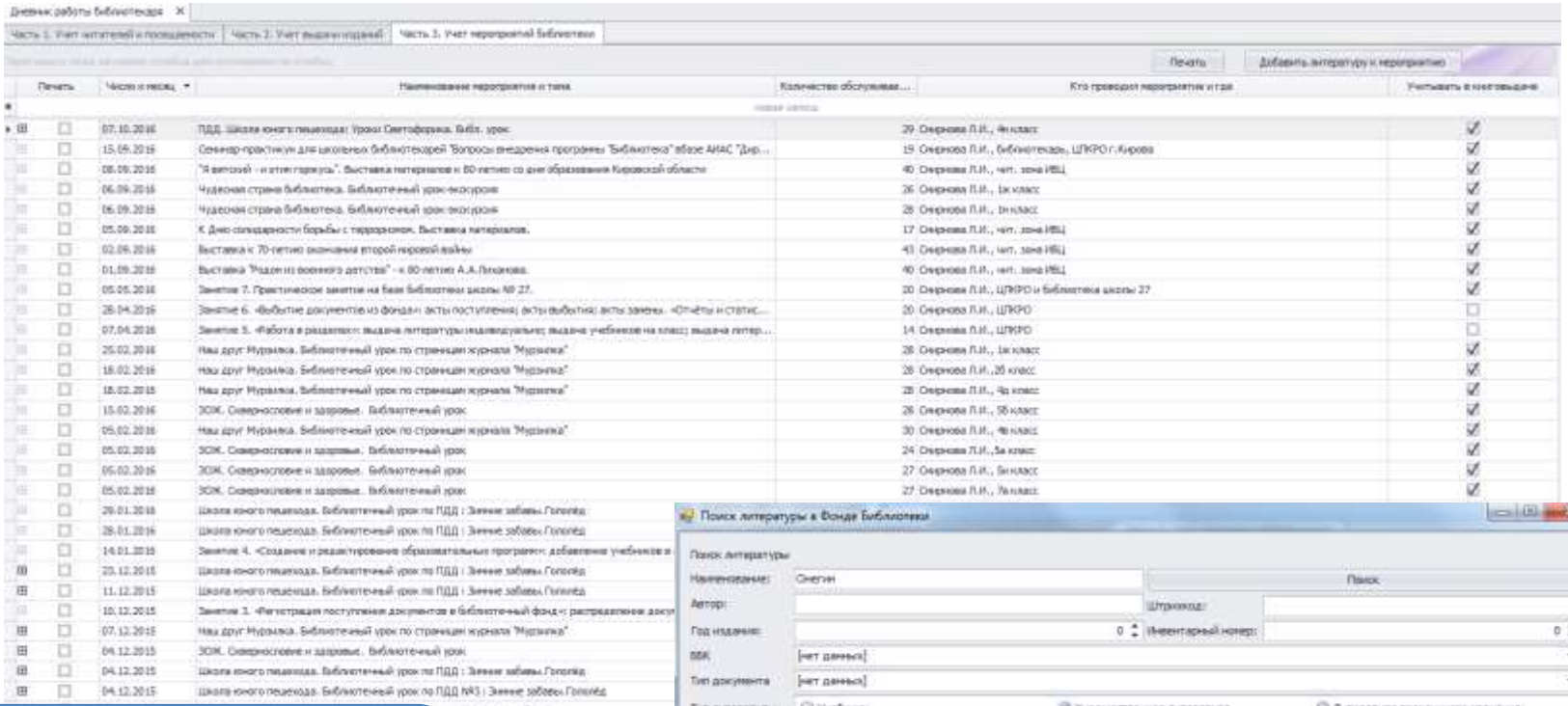

Журнал мероприятий - текущий план работы (на период).

МОДУЛЬ «БИБЛИОТЕКА»

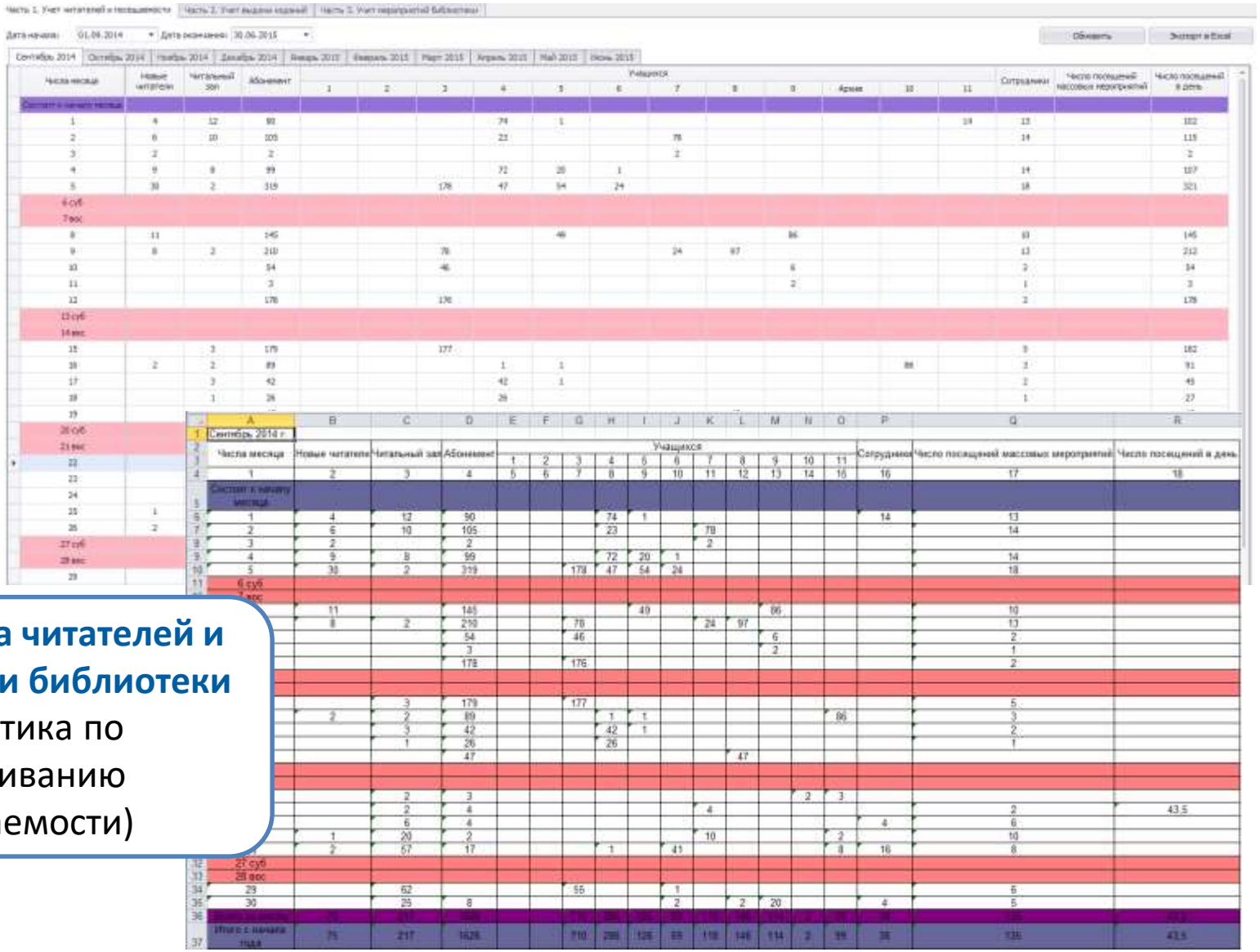

Тетрадь учета читателей и посещаемости библиотеки

- статистика по обслуживанию (посещаемости)

МОДУЛЬ «БИБЛИОТЕКА»

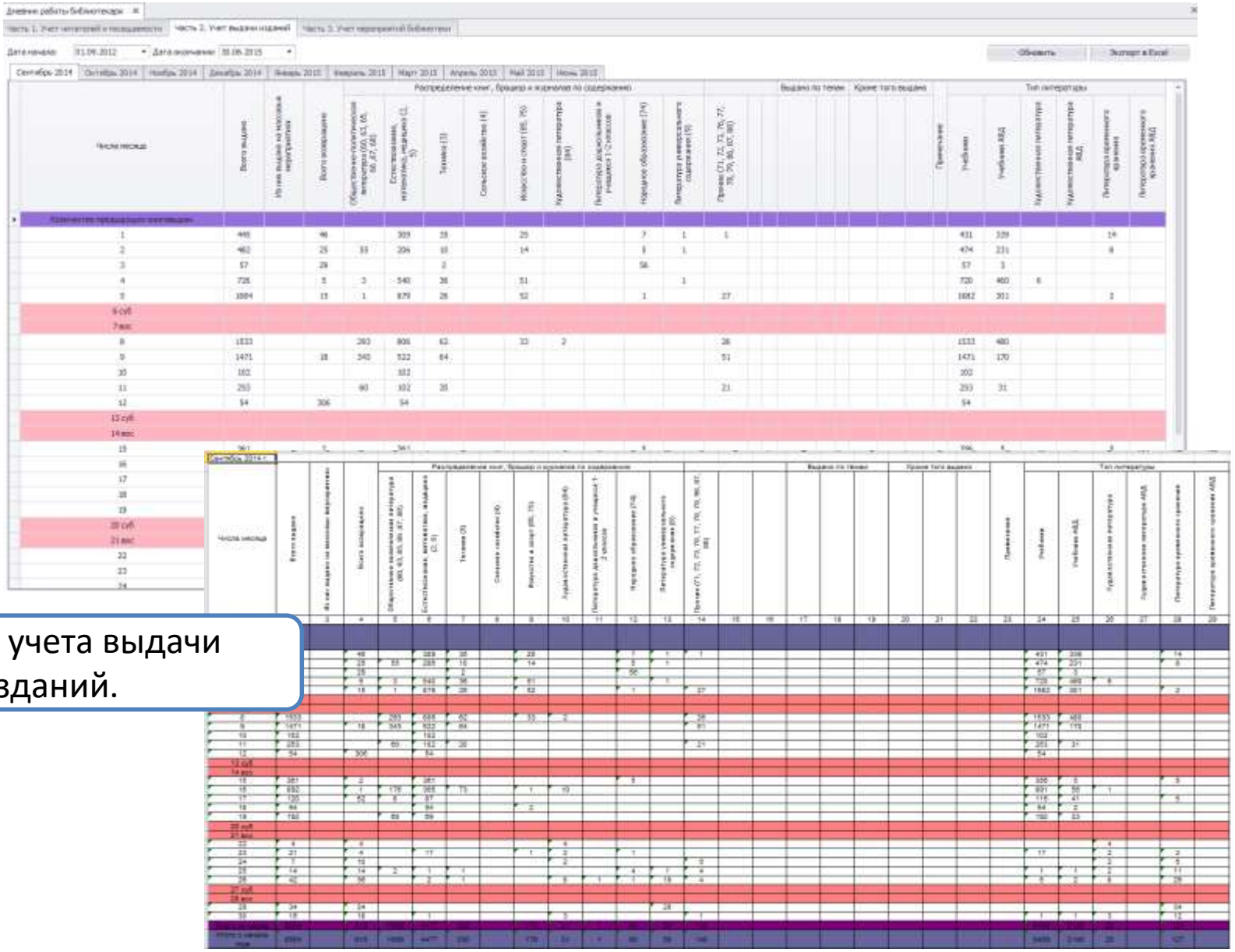

Тетрадь учета выдачи изданий.

МОДУЛЬ «БИБЛИОТЕКА»

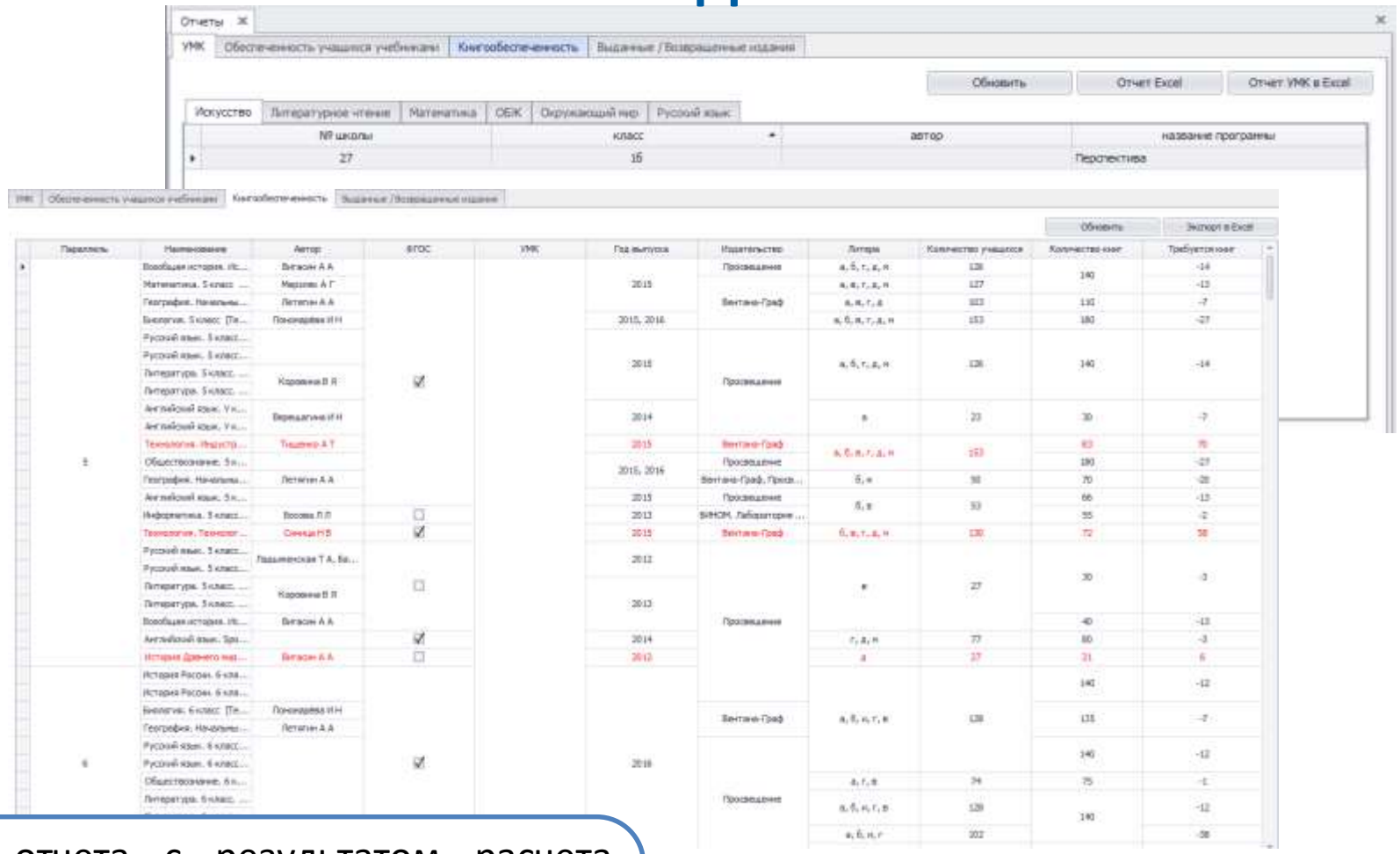

- ✓ Вывод отчета с результатом расчета книгообеспеченности.
- ✓ Книга выдачи по литературе.
- ✓ Отчеты УМК, ФГОС за выбранный учебный год/период.

МОДУЛЬ «ЭЛЕКТРОННАЯ БИБЛИОТЕКА»

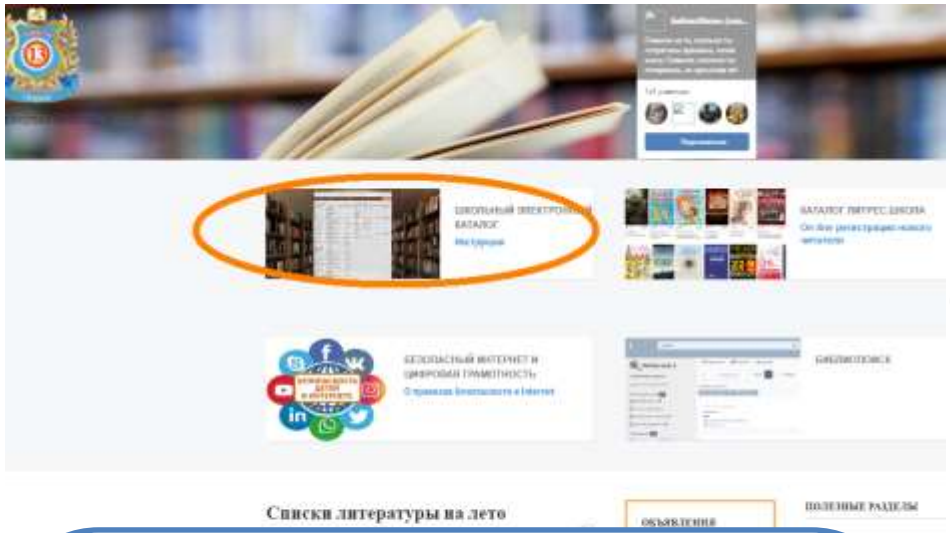

УЧАЩИЕСЯ/РОДИТЕЛИ

СОТРУДНИКИ ОРГАНИЗАЦИИ

- *ДИРЕКТОР*
- *ЗАМЕСТИТЕЛИ ДИРЕКТОРА*
- *СОТРУДНИКИ БИБЛИОТЕКИ*
- *КЛАССНЫЕ РУКОВОДИТЕЛИ*

СПЕЦИАЛИСТЫ УПРАВЛЕНИЯ ОБРАЗОВАНИЯ

ПОСЕТИТЕЛИ САЙТА/ ЖИТЕЛИ РАЙОНА

- ✓ Публикация электронного каталога на **сайте образовательной организации**.
- ✓ Удаленный доступ читателя к электронному каталогу через сайт образовательной организации.
- ✓ Возможность использования мобильного приложения для работы с модулем.

"Материал взят с официального сайта **МБОУ СОШ 13 г. Бердска Новосибирской области** http://13шк.рф/library/"

МОДУЛЬ «ЭЛЕКТРОННАЯ БИБЛИОТЕКА»

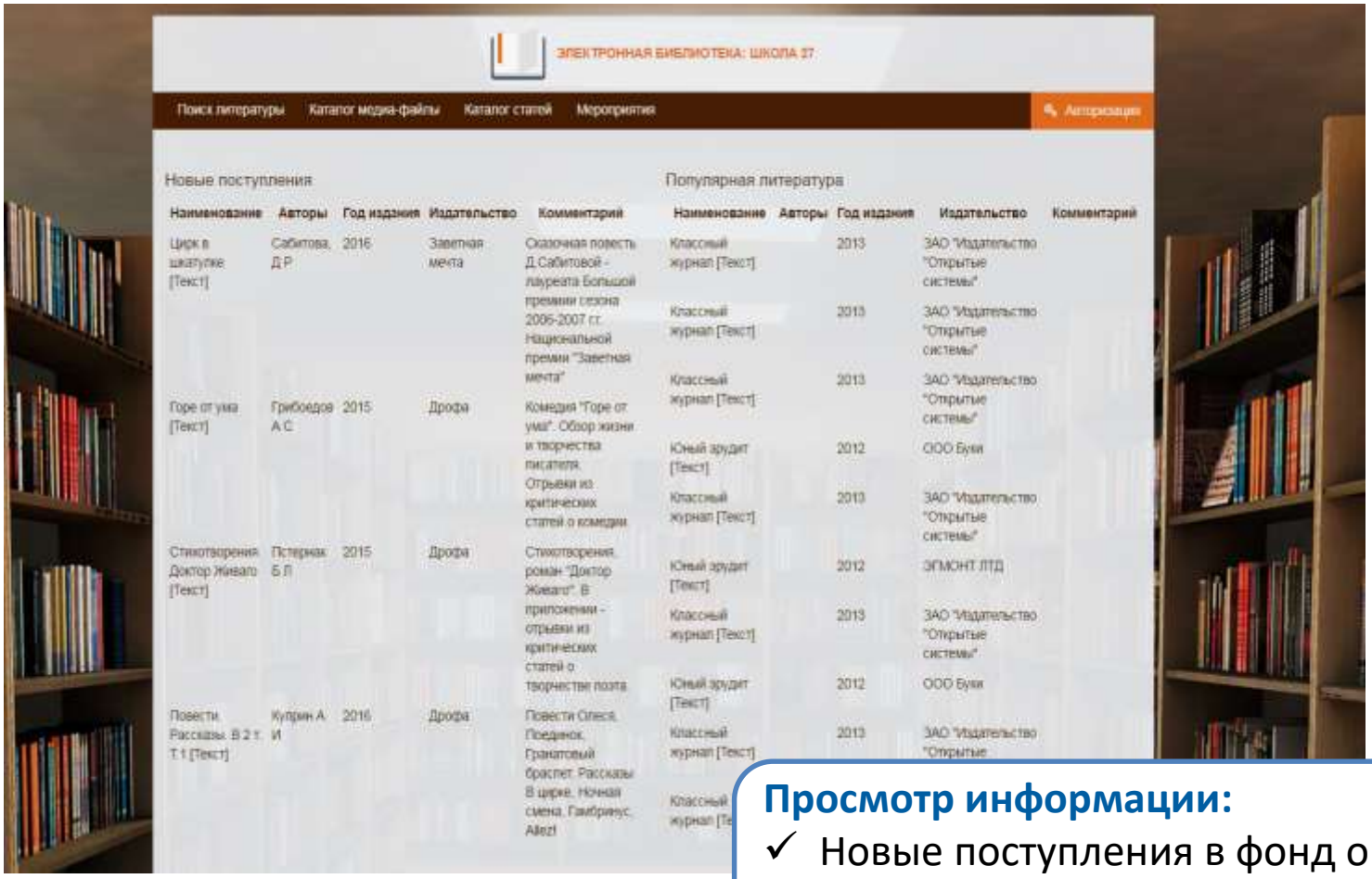

Наименование	Авторы	Год издания	Издательство	Комментарий
Цирк в шкатулке [Текст]	Сабитова, Д.Р	2016	Заветная мечта	Сказочная повесть Д.Сабитовой - лауреата Большой премии сезона 2006-2007 гг. Национальной премии "Заветная мечта"
Горе от ума [Текст]	Грибоедов А.С	2015	Дрофа	Комедия "Горе от ума". Обзор жизни и творчества писателя. Отрывки из критических статей о комедии
Стихотворения. Доктор Живаго [Текст]	Пастернак Б.Л	2015	Дрофа	Стихотворения, роман "Доктор Живаго". В приложении - отрывки из критических статей о творчестве поэта
Повести. Рассказы. В 2 т. Т.1 [Текст]	Куприн А. И	2016	Дрофа	Повести Олеся, Поединок, Гранатовый браслет. Рассказы. В цирке, Ночная смена, Гамбринус, Allez!

Наименование	Авторы	Год издания	Издательство	Комментарий
Классный журнал [Текст]		2013	ЗАО "Издательство "Открытые системы"	
Классный журнал [Текст]		2013	ЗАО "Издательство "Открытые системы"	
Классный журнал [Текст]		2013	ЗАО "Издательство "Открытые системы"	
Юный эрудит [Текст]		2012	ООО Буки	
Классный журнал [Текст]		2013	ЗАО "Издательство "Открытые системы"	
Юный эрудит [Текст]		2012	ЭГМОНТ ЛТД	
Классный журнал [Текст]		2013	ЗАО "Издательство "Открытые системы"	
Юный эрудит [Текст]		2012	ООО Буки	
Классный журнал [Текст]		2013	ЗАО "Издательство "Открытые	
Классный журнал [Те				

Просмотр информации:

- ✓ Новые поступления в фонд организации.
- ✓ Рейтинг популярной литературы среди читателей.

МОДУЛЬ «ЭЛЕКТРОННАЯ БИБЛИОТЕКА»

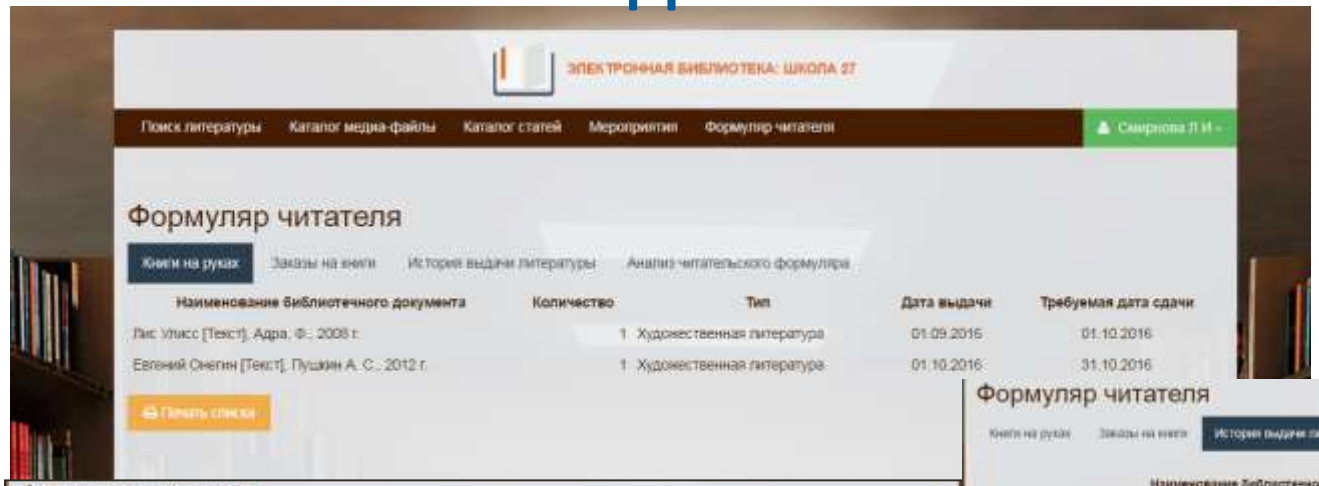

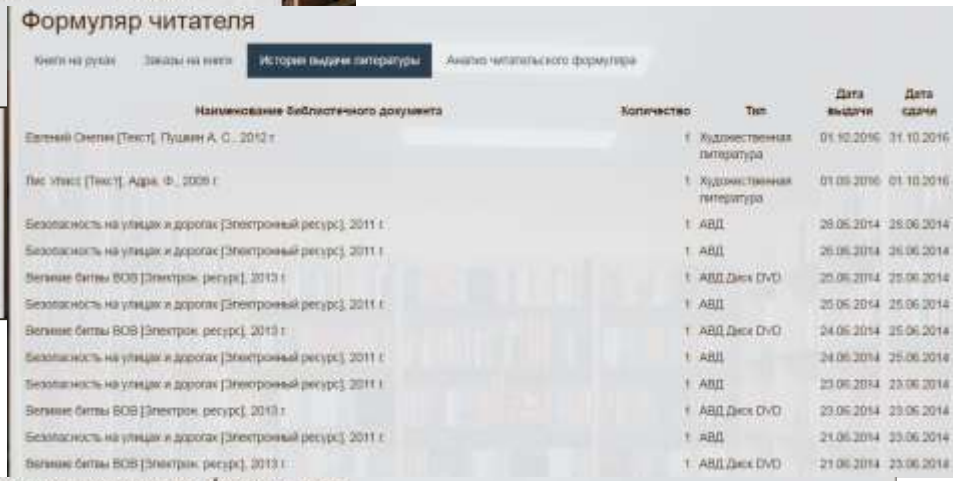

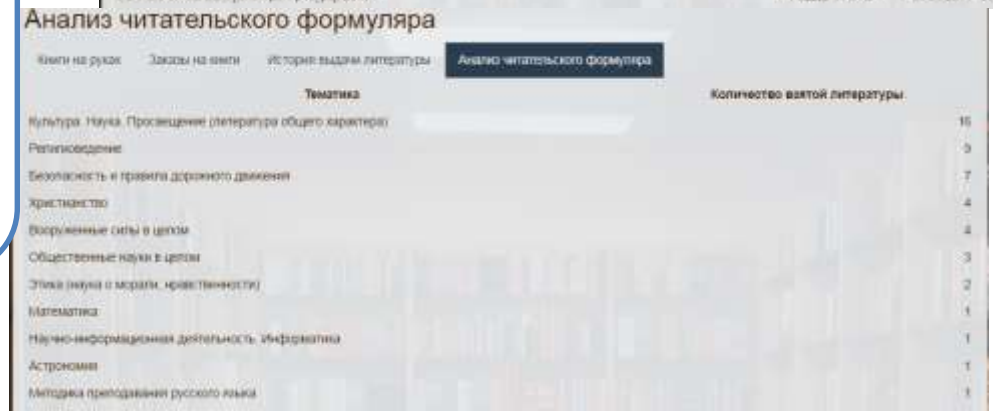

Работа в личном кабинете:

- ✓ Просмотр информации по выданным книгам.
- ✓ Просмотр заказов на издания.
- ✓ История выдачи.
- ✓ Анализ читательского формуляра.

МОДУЛЬ «ЭЛЕКТРОННАЯ БИБЛИОТЕКА»

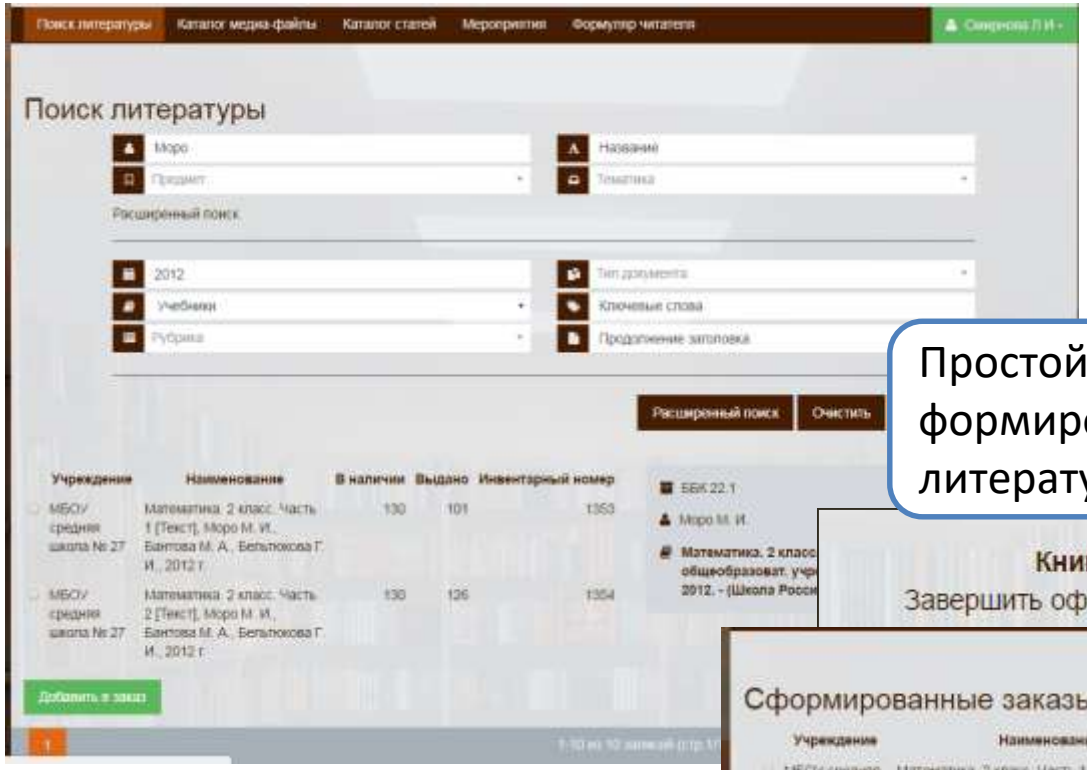

Простой и расширенный поиск и формирование **online** заказов на выдачу литературы.

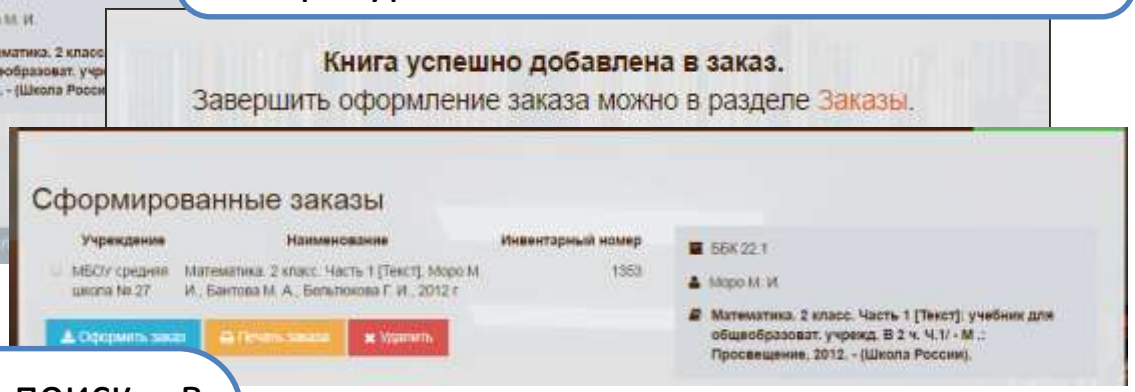

- ✓ Простой и расширенный поиск в систематическом каталоге статей.
- ✓ Возможность работы с подпиской на периодические издания.
- ✓ Размещение ссылок для перехода к первоисточнику.

МОДУЛЬ «ЭЛЕКТРОННАЯ БИБЛИОТЕКА»

Формирование каталога специализированного электронного читального зала. Собрание информационных ресурсов учреждения.

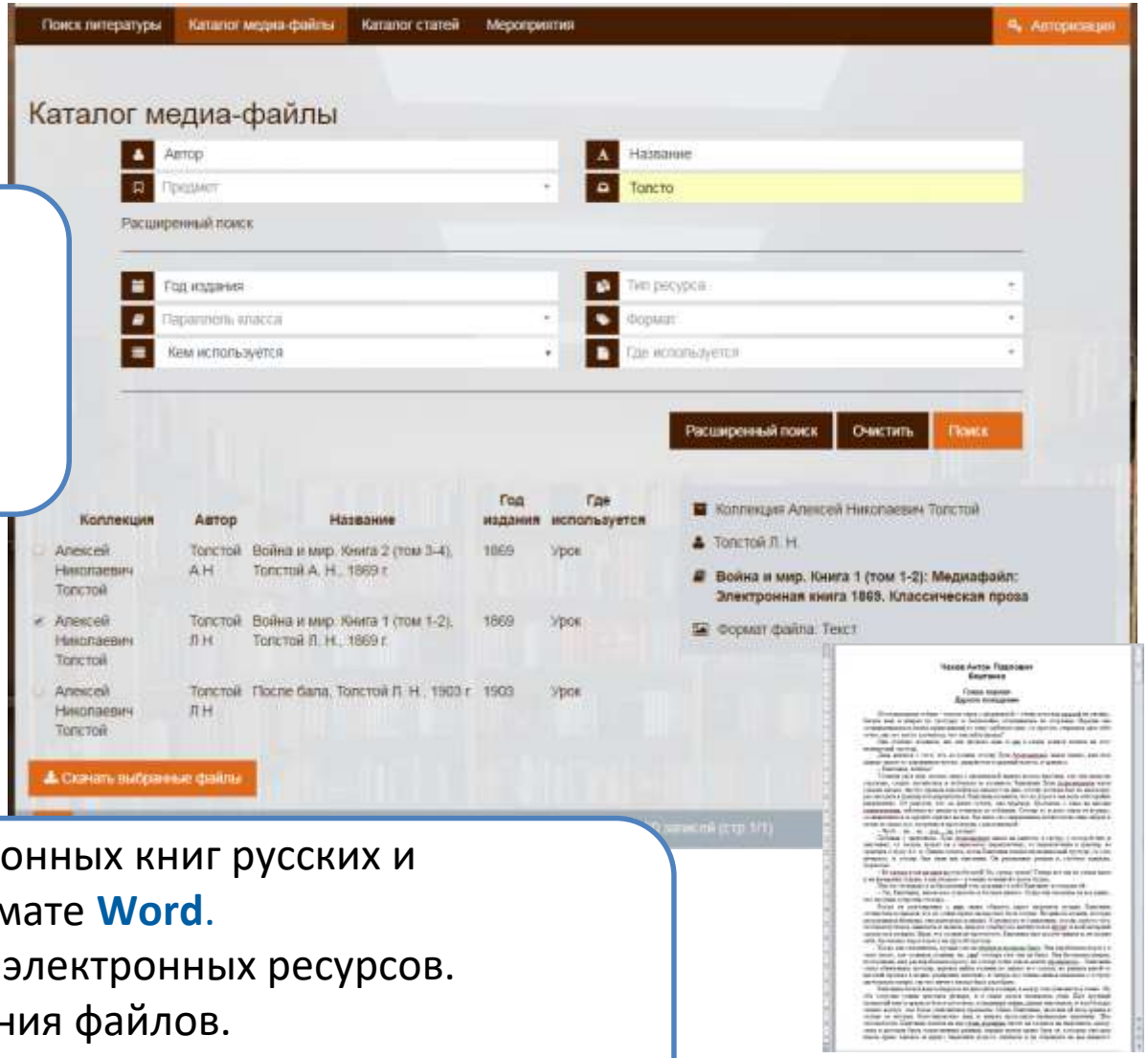

- ✓ Встроенный каталог электронных книг русских и зарубежных авторов в формате **Word**.
- ✓ Мониторинг популярности электронных ресурсов.
- ✓ Просмотр истории скачивания файлов.
- ✓ Скачивание и чтение файлов.
- ✓ Разграничение прав доступ к разным категориям файлов.

МОДУЛЬ «ЭЛЕКТРОННАЯ БИБЛИОТЕКА»

Просмотр сведений по должникам в классе:

- ✓ Печать отдельной информации по каждому ученику.
- ✓ Печать общего списка должников.

Список должников

Полное имя	Дополнительная информация
Березнев Михаил Алексеевич	Ir
Братухин Радомир Романович	Ir
Елсукова Елизавета Николаевна	Ir
Гидальцев Василий Михайлович	Ir
Казакова Яна Алексеевна	Ir
Игнатьева Арина Валифовна	Ir
Кибишова Виктория Вадимовна	Ir
Киселева Анастасия Дмитриевна	Ir
Крыж Иван Сергеевич	Ir
Кульминых Анастасия Алексеевна	Ir
Медведев Артем Павлович	Ir
Мулин Егор Александрович	Ir
Пашин Даниил Дмитриевич	Ir
Николин Артем Евгеньевич	Ir
Обиванов Александра Денисовна	Ir
Олешина Анастасия Константиновна	Ir
Семин Павел Сергеевич	Ir
Смольянинова Анна Константиновна	Ir
Собенина Алина Максимовна	Ir
Трифонов Александр Сергеевич	Ir
Хвинович Максим Владимирович	Ir
Хрипкин Дмитрий Денисович	Ir
Чучалов Михаил Николаевич	Ir
Шабурин Владимир Алексеевич	Ir
Шагин Егор Юрьевич	Ir
Шилов Павел Сергеевич	Ir

Березнев Михаил Алексеевич

Наименование	Кол-во	Дата взятия	Дата сдачи	Тип документа
Математика.1 класс. Ч.1 [Текст], Моро М. И., 2013 г.	1	28.08.2014	25.05.2015	Учебник базовый 1 класс
Математика. 1 класс.Ч. 2 [Текст], Моро М. И., 2011 г.	1	28.08.2014	25.05.2015	Учебник базовый 1 класс
Русский язык. 1 класс [Текст], Канакина В. П., 2013 г.	1	28.08.2014	25.05.2015	Учебник базовый 1 класс
Азбука. 1 класс. Ч.1 [Текст], 2013 г.	1	28.08.2014	25.05.2015	Учебник базовый 1 класс
Азбука. 1 класс. Ч.2 [Текст], 2013 г.	1	28.08.2014	25.05.2015	Учебник базовый 1 класс
Окружающий мир. 1 класс. Ч.1 [Текст], Плешаков А. А., 2011 г.	1	28.08.2014	25.05.2015	Учебник базовый 1 класс
Окружающий мир. 1 класс. Ч.2 [Текст], Плешаков А. А., 2011 г.	1	28.08.2014	25.05.2015	Учебник базовый 1 класс
Литературное чтение. 1 класс. Ч.1 [Текст], 2012 г.	1	28.08.2014	25.05.2015	Учебник базовый 1 класс
Литературное чтение. 1 класс. Ч.2 [Текст], 2013 г.	1	28.08.2014	25.05.2015	Учебник базовый 1 класс
Изобразительное искусство. 1 класс [Текст], Неменская Л. А., 2011 г.	1	28.08.2014	25.05.2015	Учебник базовый 1 класс
Музыка. 1 класс [Текст], Критская Е. Д., 2011 г.	1	28.08.2014	25.05.2015	Учебник базовый 1 класс
Технология. 1 класс [Текст], Роговцева Н. И., 2011 г.	1	28.08.2014	25.05.2015	Учебник базовый 1 класс
Чудо - прописи. 1 класс. Ч.1 [Текст], Илюхина В. А., 2014 г.	1	05.09.2014	02.06.2015	Рабочая тетрадь 1 класс
Чудо - прописи. Рабочая тетрадь. 1 класс. Ч.2 [Текст], Илюхина В. А., 2014 г.	1	05.09.2014	02.06.2015	Рабочая тетрадь 1 класс
Чудо - прописи. Рабочая тетрадь.1 класс. Ч.3 [Текст], Илюхина В. А., 2014 г.	1	05.09.2014	02.06.2015	Рабочая тетрадь 1 класс
Чудо - прописи. Рабочая тетрадь. 1 класс. Ч.4 [Текст], Илюхина В. А., 2014 г.	1	05.09.2014	02.06.2015	Рабочая тетрадь 1 класс
Математика. Рабочая тетрадь. 1 класс. Ч.1 [Текст], Моро М. И., Волкова С. И., 2014 г.	1	05.09.2014	02.06.2015	Рабочая тетрадь 1 класс
Математика. Рабочая тетрадь. 1 класс. Ч.2 [Текст], Моро М. И., Волкова С. И., 2014 г.	1	05.09.2014	02.06.2015	Рабочая тетрадь 1 класс
Окружающий мир. Рабочие тетради. 1 класс. Ч. 1 [Текст], Плешаков А. А., 2015 г.	1	09.09.2014	06.06.2015	Рабочая тетрадь 1 класс
Окружающий мир. Рабочие тетради. 1 класс. Ч. 2 [Текст], Плешаков А. А., 2015 г.	1	09.09.2014	06.06.2015	Рабочая тетрадь 1 класс
Евгений Онегин [Текст], Пушкин А. С., 2012 г.	1	27.08.2015	26.09.2015	Художественная литература
Математика.1 класс. Ч.1 [Текст], Моро М. И., 2013 г.	1	28.08.2014	25.05.2015	Учебник базовый 1 класс
Математика. 1 класс.Ч. 2 [Текст], Моро М. И.,	1	28.08.2014	25.05.2015	Учебник

СОСТАВ ПРОГРАММНОГО КОМПЛЕКСА

- ✓ Программный модуль **«Библиотекарь»**;
- ✓ Программный модуль **«Электронная библиотека»**;
- ✓ **Штрих-код сканер**;
- ✓ **Пользовательская лицензия** (неограниченная по количеству установок программы и времени использовании);
- ✓ **Методическое пособие** по работе с модулями.

УСЛУГИ ПО ВНЕДРЕНИЮ ПРОГРАММНОГО КОМПЛЕКСА

- ✓ Удаленная установка программы;
- ✓ Удаленная настройка параметров управления процессом функционирования программы;
- ✓ Горячая линия - **бесплатно**;
- ✓ Дистанционное сопровождение программы – **бесплатно**.

Специальное предложение для участников марафона!

Стоимость программного комплекса 24000 рублей.

Контактное лицо: Виноградова Марина +7 (916) 026-2135